

- 11 RHEINZINK - Horizontalpaneel HP 25
■ Standardpaneel
- 16 RHEINZINK - Bauprofil
■ k Fensterbankabdeckung
- 18 Halteprofil
■ a verzinkter Stahl
■ b Aluminium
- 19 Trennlage
■ a strukturierte Trennlage
- 20 Unterkonstruktion*
■ c Konsolsystem
- 23 Tragwerk
- 25 Wärmedämmung
- 30 Belüftungsraum
■ Belüftungsraumhöhe $\geq 20\text{mm}$
- 31 Luftdichtung
- 100 Nietbefestigung mit Langloch und Nietsetzlehre

* Herstellerangaben sind zu beachten

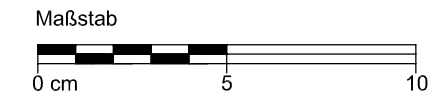

STANDARDDETAIL													
Fensterbank +bündig -	<table border="1" style="width: 100%; border-collapse: collapse;"> <tr> <td style="text-align: right;">Benennung</td> <td style="text-align: left;">Maßstab</td> </tr> <tr> <td></td> <td style="text-align: left;">1:2</td> </tr> <tr> <td style="text-align: right;">Detail-Nr.</td> <td style="text-align: left;">Blattgröße</td> </tr> <tr> <td style="text-align: left;">09031102010521000002_DE_de</td> <td style="text-align: left;">A3</td> </tr> <tr> <td style="text-align: right;">Datum</td> <td style="text-align: left;">gez. py/ab</td> </tr> <tr> <td></td> <td style="text-align: left;">08.02.11</td> </tr> </table>	Benennung	Maßstab		1:2	Detail-Nr.	Blattgröße	09031102010521000002_DE_de	A3	Datum	gez. py/ab		08.02.11
Benennung	Maßstab												
	1:2												
Detail-Nr.	Blattgröße												
09031102010521000002_DE_de	A3												
Datum	gez. py/ab												
	08.02.11												
Beschrieben wird die mögliche Ausführung im Normalfall für europäisches Klima. Der Nutzer ist verpflichtet, die Ausführbarkeit unter Berücksichtigung der konkreten örtlichen Gegebenheiten eigenverantwortlich zu prüfen. Eine Haftung von RHEINZINK für Schäden und weitergehende Ansprüche aller Art ist ausgeschlossen, wobei eine Haftung für Vorsatz oder grobe Fahrlässigkeit unberührt bleibt.													

© 2009 RHEINZINK GmbH & Co. KG