RHEINZINK®

WOHNHAUS MOSKAU

Moskau, Russische Föderation

Planender Architekt
SAOTA
Kapstadt
Südarfika

Ausführender Architekt
Alexander Strojkov
Moskau
Russland

Ausführung der RHEINZINK-Arbeiten
Stroikov Real Estate Engineering/RADEKA
Moskau
Russland

Technische Daten
Fassade: 1.200 m^2 12 t Steckfalzpaneelsystem
RHEINZINK-prePATINA schiefergrau

Copyright Bilder
RHEINZINK
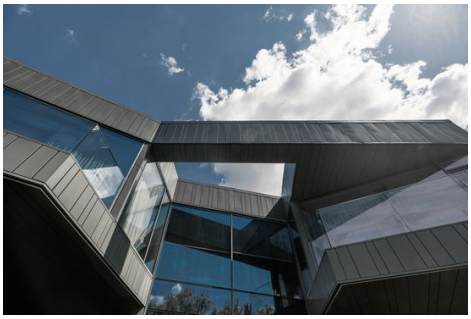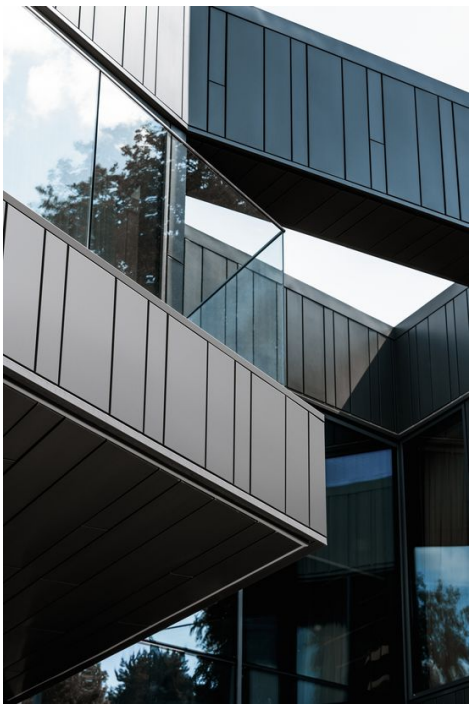
In einen spannungsvollen Dialog von Glas und RHEINZINK prePATINA schiefergrau haben Architekten dieses moderne Eigenheim in der russischen Metropole Moskau geführt. Das stilvolle Gebäude entspricht den Trends der modernen Bauweise im privaten Hausbau, in der große Glasflächen ein Gefühl von Freiraum schaffen. Das Dach und die Fassade in der dunklen Oberfläche in Falztechnik, betonen das außergewöhnliche Design und verleihen dem Haus Stärke und Individualität.