RHEINZINK®

WORKSHOP AND EXHIBITION HUBER

Kißlegg, Deutschland

Copyright: RHEINZINK www.rheinzink.de

Bauherr
Flaschnerei Wolfgang Huber, Kißlegg
Germany

Planender Architekt
Flaschnerei Wolfgang Huber, Kißlegg
Germany

Ausführung der RHEINZINK-Arbeiten
Flaschnerei Wolfgang Huber, Kißlegg
Germany

Technische Daten
Facade: 285 m² 4,4 t Flat Lock Tile System
RHEINZINK-prePATINA graphite-grey
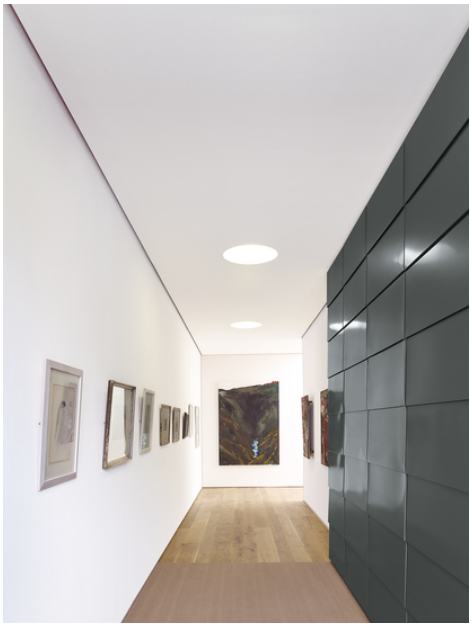
Copyright Bilder
RHEINZINK